

Öll mál takist/staðfærast á staðnum áður en smíði hefst. Misræmi í teikningum skal tafarlaust tilkynna hönnuðum. Teikningar arkitekta skal lesa með teikningum meðhönnuða.

Table with 3 columns: D, Útg., Dags. and 3 rows: 12.07.2024, Verkteikningar gefnar út, BA, Skýring, Br.af.

Table with 2 columns: Verkeiti, Verkhli, Teikninganúmer, Verknúmer, Staðgreinir, Landeignanúmer, Matshluti, Mælikvarði, Aðalhönnuður / Hönnunarstjóri, Teiknað, Yfirlarið, Dagsetning, Útgáfa, Samþykkt. Values include KELDUHVAMMUR 24, Grunnmynd 2. hæð, 2.01.201, 1400-1-49500140, L121373, 04, 1 : 50, Hjalti Brynjarsson, Birkir Árnason, Hjalti Brynjarsson, 12.07.2024, D.

Grunnmynd 2. hæð 1 : 50

ARKÞING | nordic logo and contact information for HALLARMÚLI 4 - REYKJAVÍK 570 5700 - arkthing@arkthing.is - www.arkthing.is

Öll mál takist/staðfærast á staðnum áður en smíði hefst.
Misræmi í teikningum skal tafarlaust tilkynna hönnuðum.
Teikningar arkitekta skal lesa með teikningum meðhönnuða.

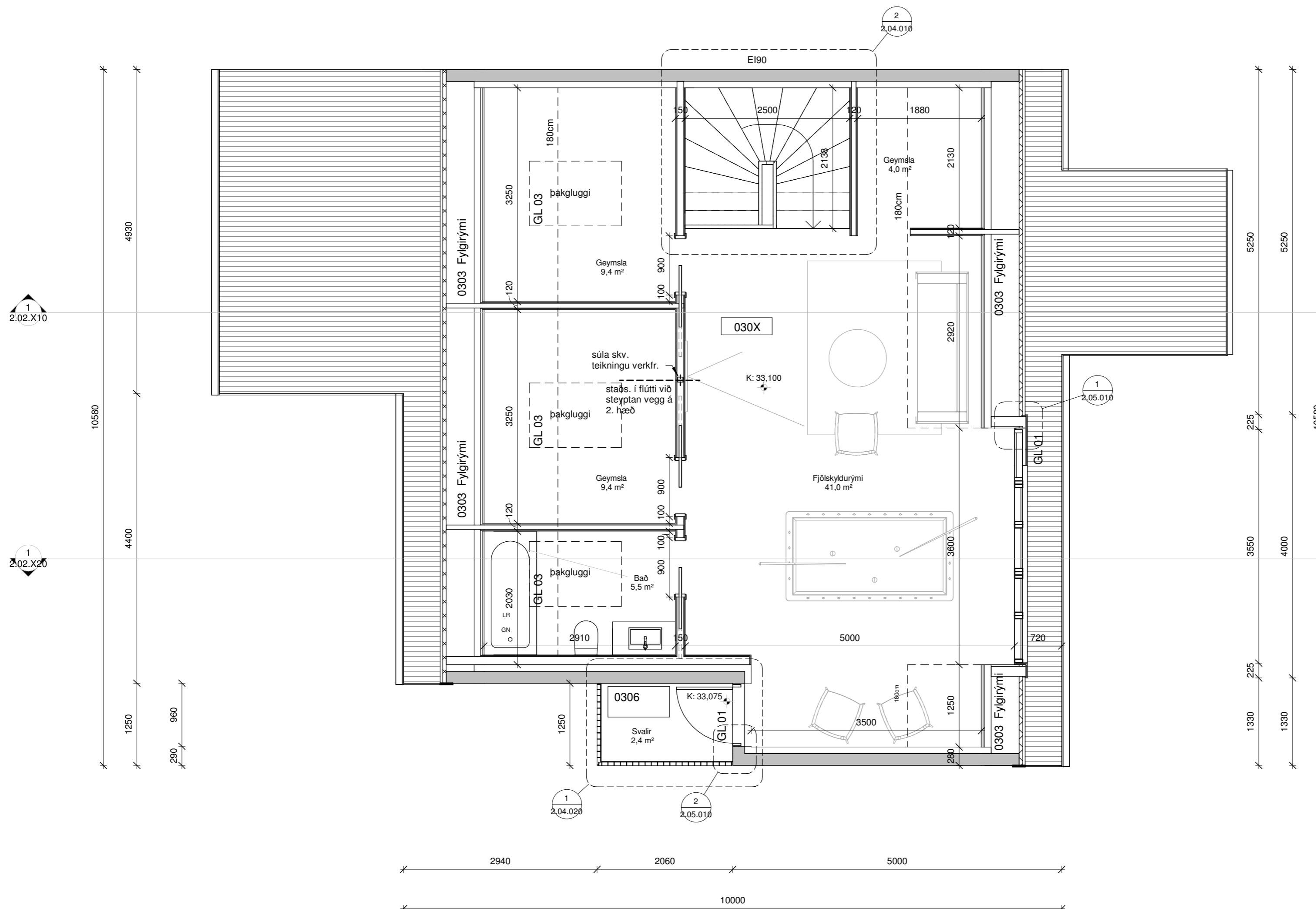

Grunnmynd 3.hæð
1 : 50

D	12.07.2024	Verkeignir gefnar út	BA
Útg.	Dags.	Skyring	Br.af:

Verkeiti: **KELDUHVAMMUR 24**

Breytingar á risi

Verkhli: **Grunnmynd 3. hæð**

Teikninganúmer: **2.01.301**

Verknúmer:

Staðgreinir: **1400-1-49500140**

Landeignanúmer: **L121373**

Matshluti: **04**

Mælikvarði: **1 : 50**

Aðalhönnuður / Hönnunarstjóri: **Hjalti Brynjarsson**

Teiknað: **Birkir Árnason**

Yfirlarið: **Hjalti Brynjarsson**

Dagsetning: **12.07.2024**

Útgáfa: **D**

Samþykkt:

ARKÞING | nordic

HALLARMÚLI 4 - REYKJAVÍK 570 5700 - arkthing@arkthing.is - www.arkthing.is

SIGURÐUR HALLGRÍMSSON,	170753-3139	ARKITEKT
BIRKIR ÁRNASON,	200787-3159	BYGG.FR.
HALLUR KRISTMUNDSSON,	220573-3899	BYGG.FR.
HELGI MAR HALLGRÍMSSON,	210279-3429	ARKITEKT

HÖNNUÐUR ÁSKILUR SÉR ALLAN RETT Á TEIKNINGUM - FJÓLFÖLDUN ER HÁÐ SKRIFLEGU SAMÞYKKT

Öll mál takist/staðfærast á staðnum áður en smíði hefst.
Misræmi í teikningum skal tafarlaust tilkynna hönnuðum.
Teikningar arkitekta skal lesa með teikningum meðhönnuða.

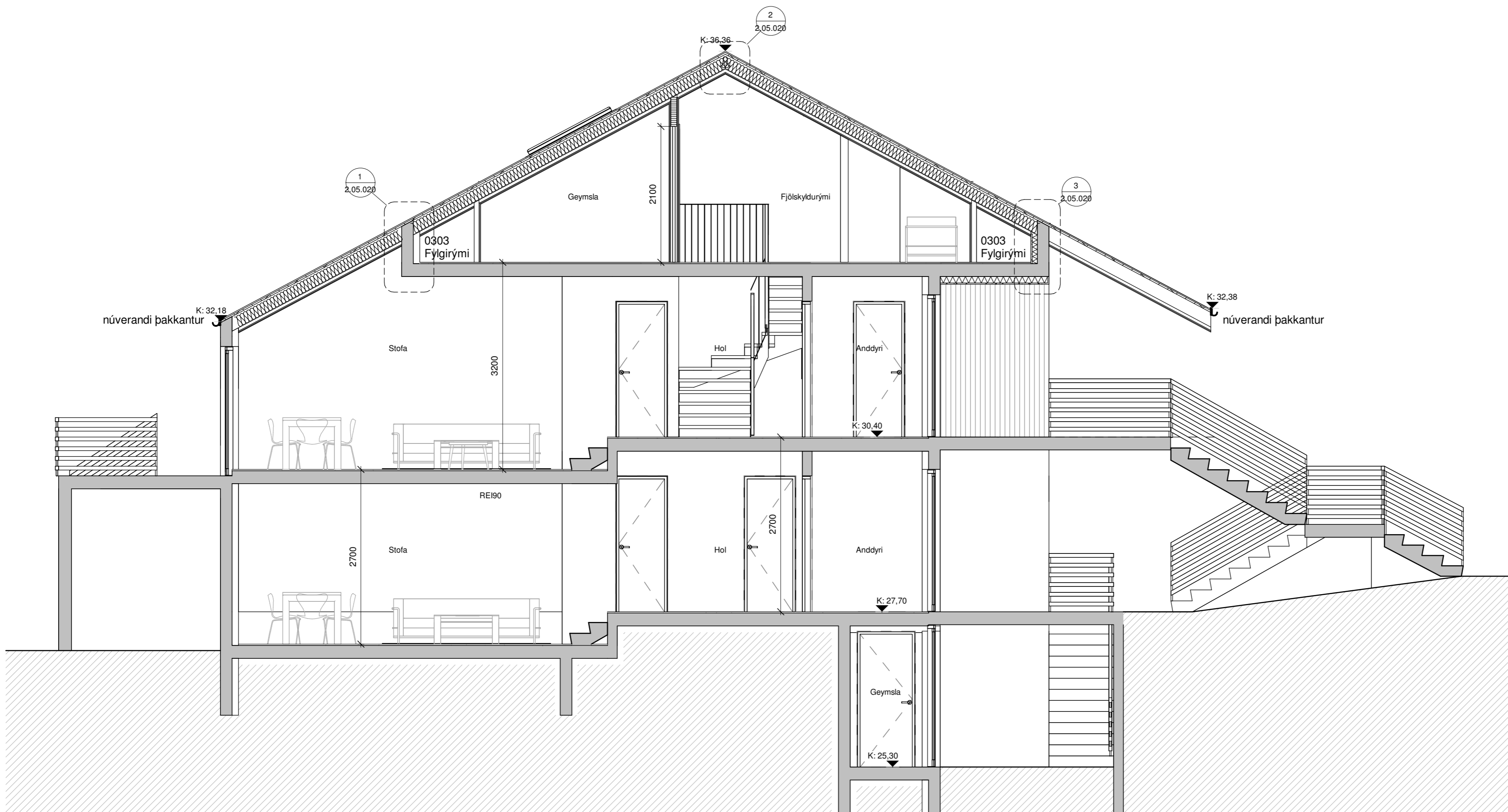

Sneiðing 1 - verkteikning
1 : 50

D	12.07.2024	Verkteikningar gefnar út	BA
Útg.	Dags.	Skyring	Br.af:

Verkheiti: **KELDUHVAMMUR 24**

Breytingar á risi

Verkhliuti: **Sneiðing 1**

Teikninganúmer: **2.02.X10**

Verknúmer:

Staðgreinir: **1400-1-49500140**

Landeignanúmer: **L121373**

Matshluti: **04**

Mælikvarði: **1 : 50**

Aðalhönnuður / Hönnunarstjóri: **Hjalti Brynjarsson**

Teiknað: **Birkir Árnason**

Yfirlarið: **Hjalti Brynjarsson**

Dagsetning: **12.07.2024**

Útgáfa: **D**

Samþykkt:

ARKÞING | nordic

HALLARMÚLI 4 - REYKJAVÍK 570 5700 - arkthing@arkthing.is - www.arkthing.is

SIGURÐUR HALLGRÍMSSON,	170753-3139	ARKITEKT
BIRKIR ÁRNASON,	200787-3159	BYGG.FR.
HALLUR KRISTMUNDSSON,	220573-3899	BYGG.FR.
HELGI MAR HALLGRÍMSSON,	210279-3429	ARKITEKT

HÖNNUÐUR ÁSKILUR SÉR ALLAN RETT Á TEKNINGUM - FJÓLFÖLDUN ER HÁÐ SKRIFLEGU SAMÞYKKT

Öll mál takist/staðfærast á staðnum áður en smíði hefst.
Misræmi í teikningum skal tafarlaust tilkynna hönnuðum.
Teikningar arkitekta skal lesa með teikningum meðhönnuða.

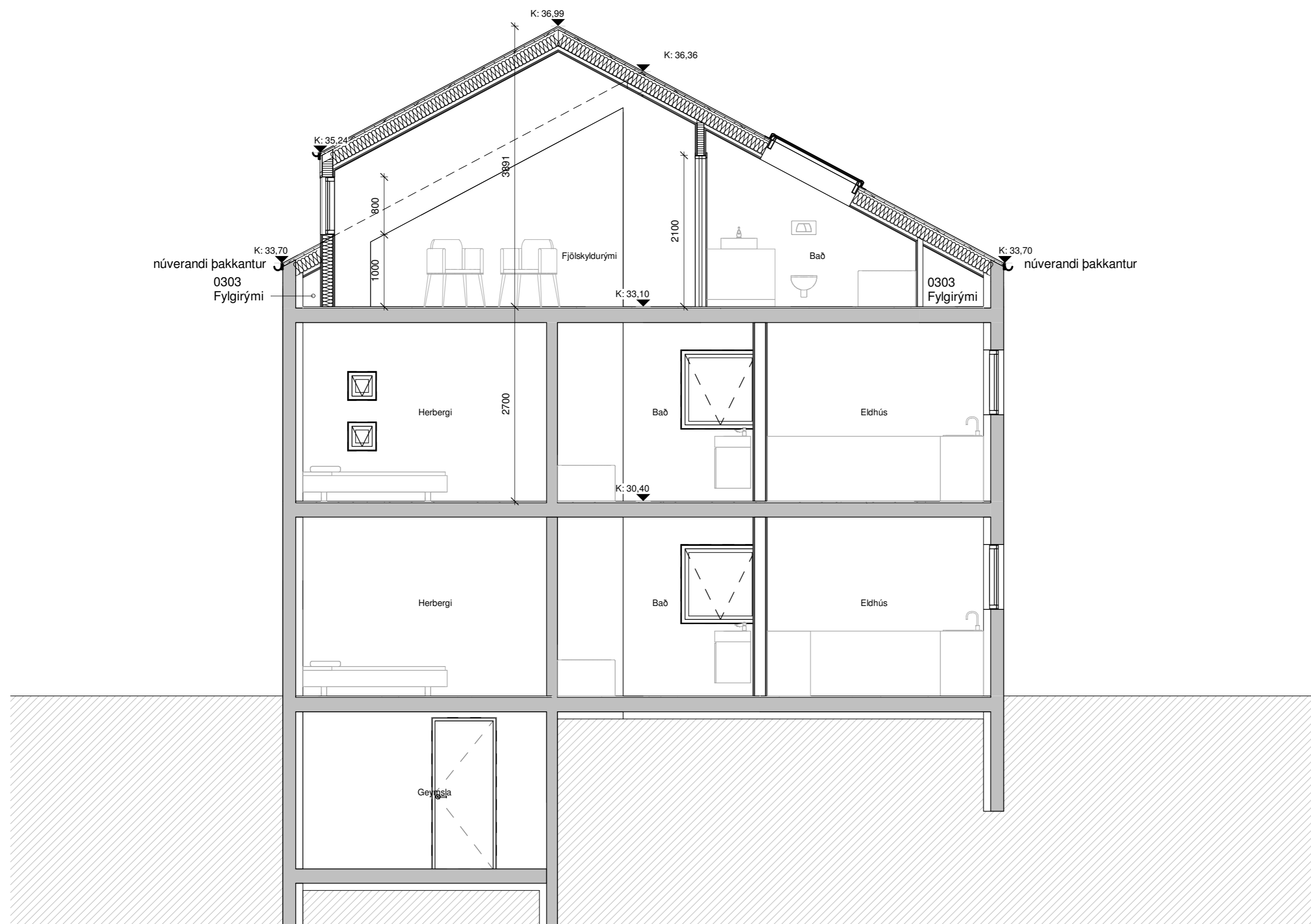

Sneiðing 2 - verkeikning
1 : 50

D	12.07.2024	Verkeikningar gefnar út	BA
Útg.	Dags.	Skyring	Br.af:

Verkeitti: **KELDUHVAMMUR 24**

Breytingar á risi

Verkhuti: **Sneiðing 2**

Teikninganúmer: **2.02.X20**

Verknúmer:

Staðgreinir: **1400-1-49500140**

Landeignanúmer: **L121373**

Matshluti: **04**

Mælikvarði: **1 : 50**

Aðalhönnuður / Hönnunarstjóri: **Hjalti Brynjarsson**

Teiknað: **Birkir Árnason**

Yfirfarið: **Hjalti Brynjarsson**

Dagsetning: **12.07.2024**

Útgáfa: **D**

Samþykkt:

ARKÞING | nordic

HALLARMÚLI 4 - REYKJAVÍK 570 5700 - arkthing@arkthing.is - www.arkthing.is

SIGURÐUR HALLGRÍMSSON,	170753-3139	ARKITEKT
BIRKIR ÁRNASON,	200787-3159	BYGG.FR.
HALLUR KRISTMUNDSSON,	220573-3899	BYGG.FR.
HELGI MAR HALLGRÍMSSON,	210279-3429	ARKITEKT

HÖNNUÐUR ÁSKILUR SÉR ALLAN RETT Á TEKNINGUM - FJÓLFÖLDUN ER HÁÐ SKRIFLEGU SAMÞYKKT

Öll mál takist/staðfærist á staðnum áður en smíði hefst.
Misræmi í teikningum skal tafarlaust tilkynna hönnuðum.
Teikningar arkitekta skal lesa með teikningum meðhönnuða.

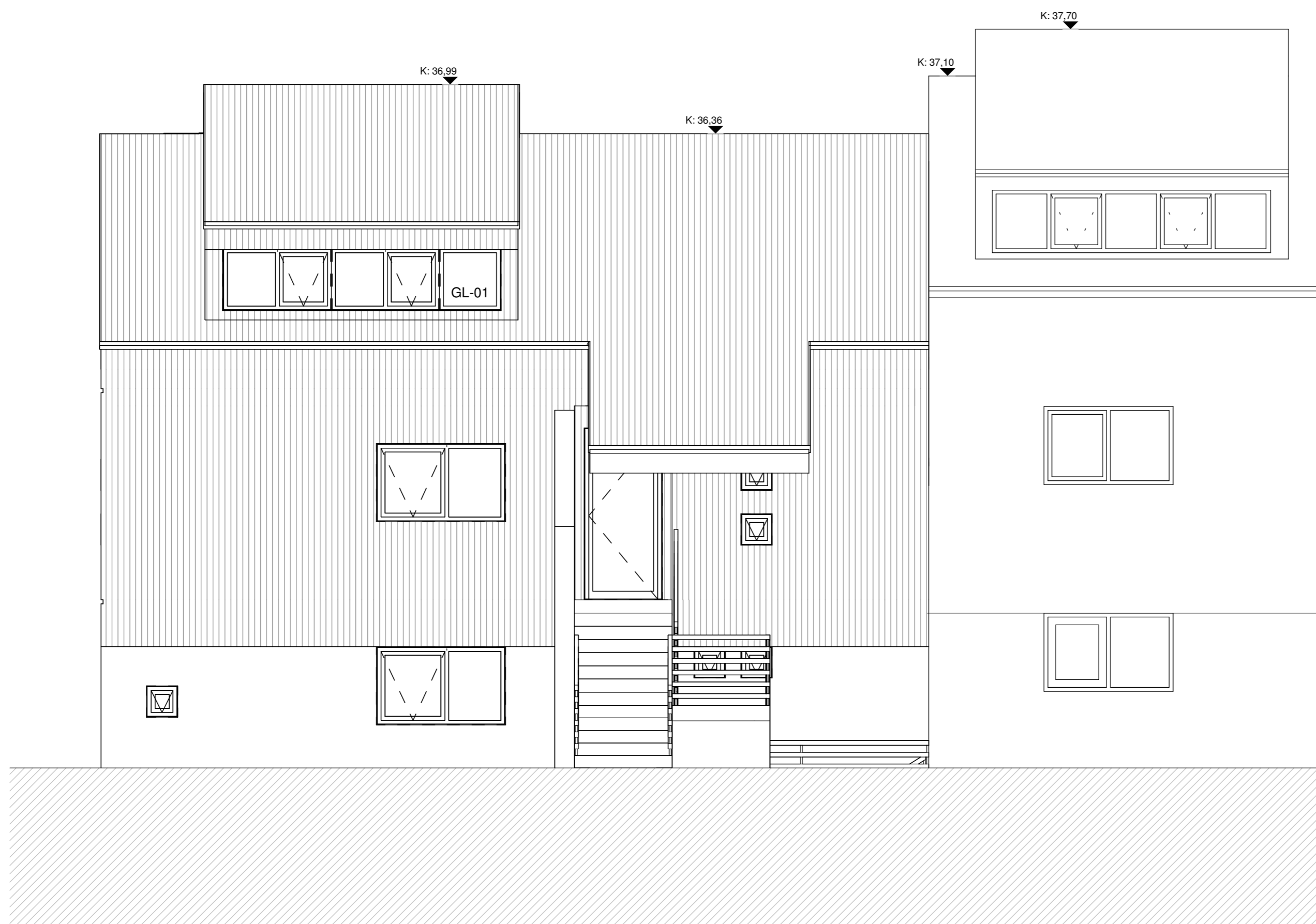

Útlit norðaustur - verkteikning
1 : 50

D	12.07.2024	Verkteikningar gefnar út	BA
Útg.	Dags.	Skyring	Br.af:

Verkheiti: **KELDUHVAMMUR 24**

Breytingar á risi

Verkhliuti: **Útlit norðaustur**

Teikninganúmer: **2.03.X10**

Verknúmer:

Staðgreinir: **1400-1-49500140**

Landeignanúmer: **L121373**

Matshluti: **04**

Mælikvarði: **1 : 50**

Áðalhönnuður / Hönnunarstjóri: **Hjalti Brynjarsson**

Teiknað: **Birkir Árnason**

Yfirarið: **Hjalti Brynjarsson**

Dagsetning: **12.07.2024**

Útgáfa: **D**

Samþykkt:

ARKÞING | nordic

HALLARMÚLI 4 - REYKJAVÍK 570 5700 - arkthing@arkthing.is - www.arkthing.is

SIGURÐUR HALLGRÍMSSON,	170753-3139	ARKITEKT
BIRKIR ÁRNASON,	200787-3159	BYGG.FR.
HALLUR KRISTMUNDSSON,	220573-3899	BYGG.FR.
HELGI MAR HALLGRÍMSSON,	210279-3429	ARKITEKT

HÖNNUÐUR ÁSKILUR SÉR ALLAN RETT Á TEKNINGUM - FJÓLFÖLDUN ER HÁÐ SKRIFLEGGU SAMÞYKKTU

Öll mál takist/staðfærast á staðnum áður en smíði hefst.
Misræmi í teikningum skal tafarlaust tilkynna hönnuðum.
Teikningar arkitekta skal lesa með teikningum meðhönnuða.

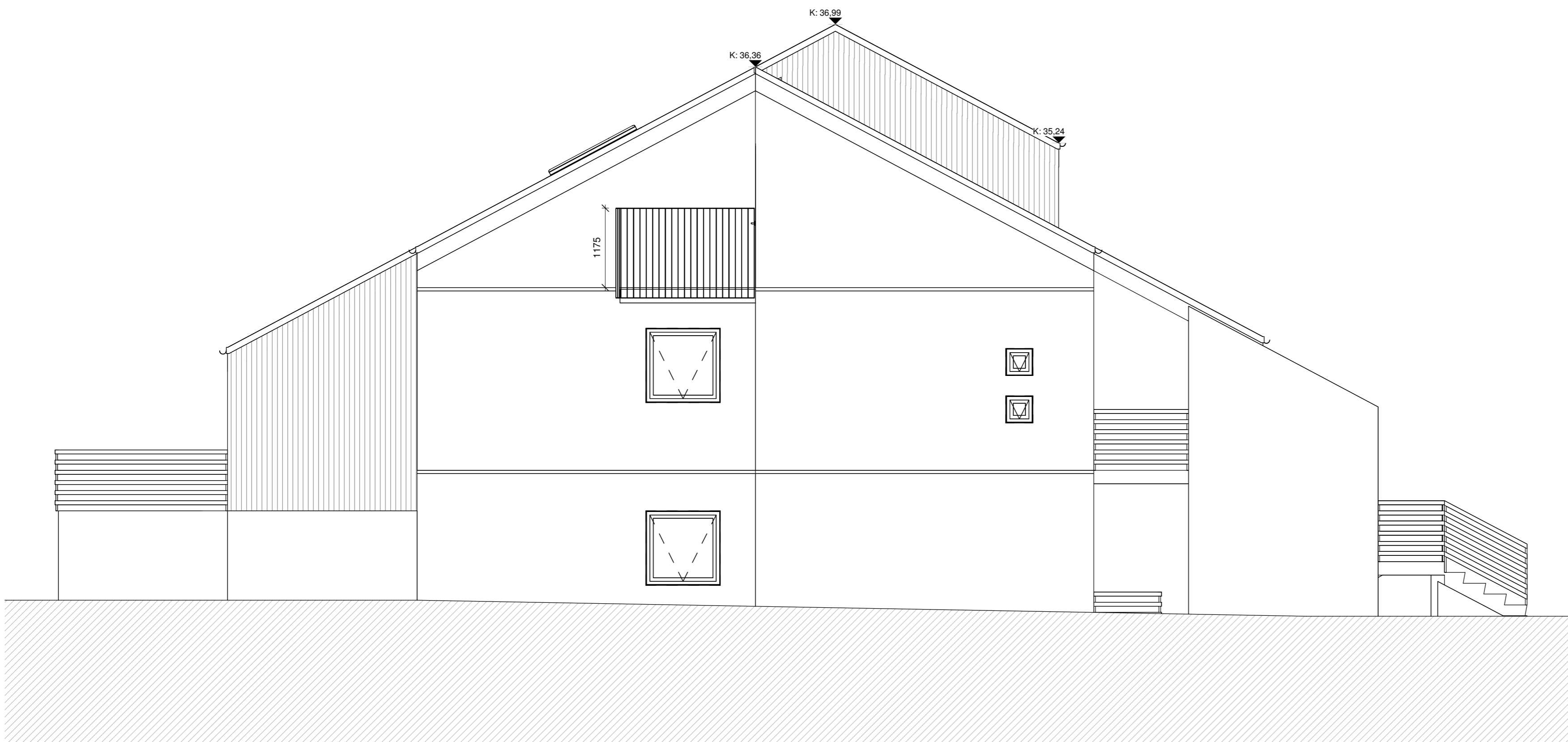

Útlit suðaustur - verkeikning

1 : 50

D	12.07.2024	Verkeikningar gefnar út	BA
Útg.	Dags.	Skyring	Br.af:

Verkeitti: **KELDUHVAMMUR 24**

Breytingar á risi

Verkhliuti: **Útlit suðaustur**

Teikninganúmer: **2.03.X20**

Verknúmer:

Staðgreinir: **1400-1-49500140**

Landeignanúmer: **L121373**

Matshluti: **04**

Mælikvarði: **1 : 50**

Áðalhönnuður / Hönnunarstjóri: **Hjalti Brynjarsson**

Teiknað: **Birkir Árnason**

Yfirlarið: **Hjalti Brynjarsson**

Dagsetning: **12.07.2024**

Útgáfa: **D**

Samþykkt:

ARKÞING | nordic

HALLARMÚLI 4 - REYKJAVÍK 570 5700 - arkthing@arkthing.is - www.arkthing.is

SIGURÐUR HALLGRÍMSSON,	170753-3139	ARKITEKT
BIRKIR ÁRNASON,	200787-3159	BYGG.FR.
HALLUR KRISTMUNDSSON,	220573-3899	BYGG.FR.
HELGI MAR HALLGRÍMSSON,	210279-3429	ARKITEKT

HÖNNUÐUR ÁSKILUR SÉR ALLAN RETT Á TEKNINGUM - FJÓLFÖLDUN ER HÁÐ SKRIFLEGGU SAMÞYKKT

Öll mál takist/staðfærast á staðnum áður en smíði hefst.
Misræmi í teikningum skal tafarlaust tilkynna hönnuðum.
Teikningar arkitekta skal lesa með teikningum meðhönnuða.

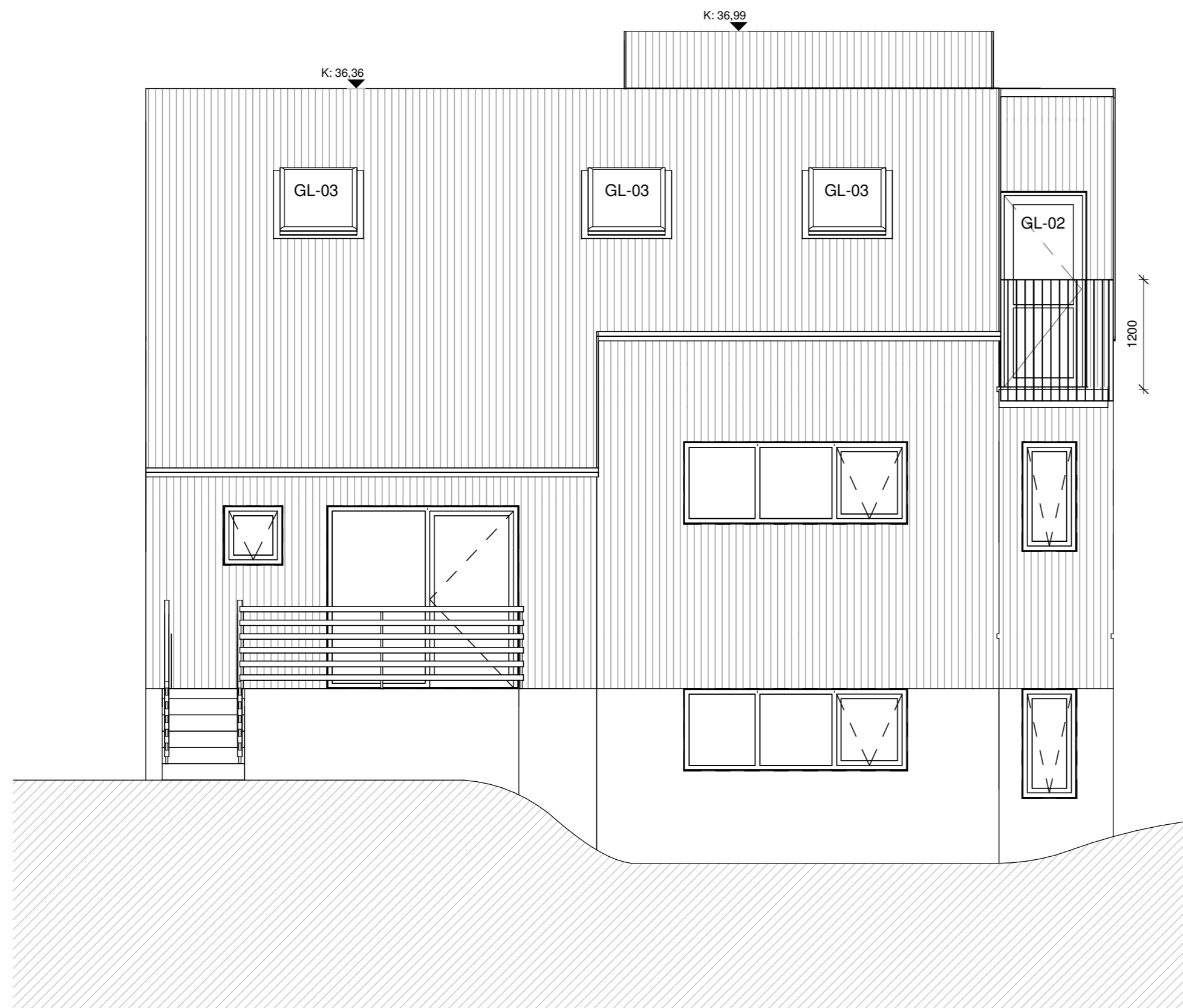

Útlit suðvestur - verkeikning
1 : 50

D	12.07.2024	Verkeikningar gefnar út	BA
Útg.	Dags.	Skyring	Br.af:

Verkeitti: **KELDUHVAMMUR 24**

Breytingar á risi

Verkhuti: **Útlit suðvestur**

Teikninganúmer: **2.03.X30**

Verknúmer:

Staðgreinir: **1400-1-49500140**

Landeignanúmer: **L121373**

Matshluti: **04**

Mælikvarði: **1 : 50**

Aðalhönnuður / Hönnunarstjóri: **Hjalti Brynjarsson**

Teiknað: **Birkir Árnason**

Yfirfarið: **Hjalti Brynjarsson**

Dagsetning: **12.07.2024**

Útgáfa: **D**

Samþykkt:

ARKÞING | nordic

HALLARMÚLI 4 - REYKJAVÍK 570 5700 - arkthing@arkthing.is - www.arkthing.is

SIGURÐUR HALLGRÍMSSON,	170753-3139	ARKITEKT
BIRKIR ÁRNASON,	200787-3159	BYGG.FR.
HALLUR KRISTMUNDSSON,	220573-3899	BYGG.FR.
HELGI MAR HALLGRÍMSSON,	210279-3429	ARKITEKT

HÖNNUÐUR ÁSKILUR SÉR ALLAN RETT Á TEKNINGUM - FJÓLFÖLDUN ER HÁÐ SKRIFLEGU SAMÞYKKT

Öll mál takist/staðfærist á staðnum áður en smíði hefst.
Misræmi í teikningum skal tafarlaust tilkynna hönnuðum.
Teikningar arkitekta skal lesa með teikningum meðhönnuða.

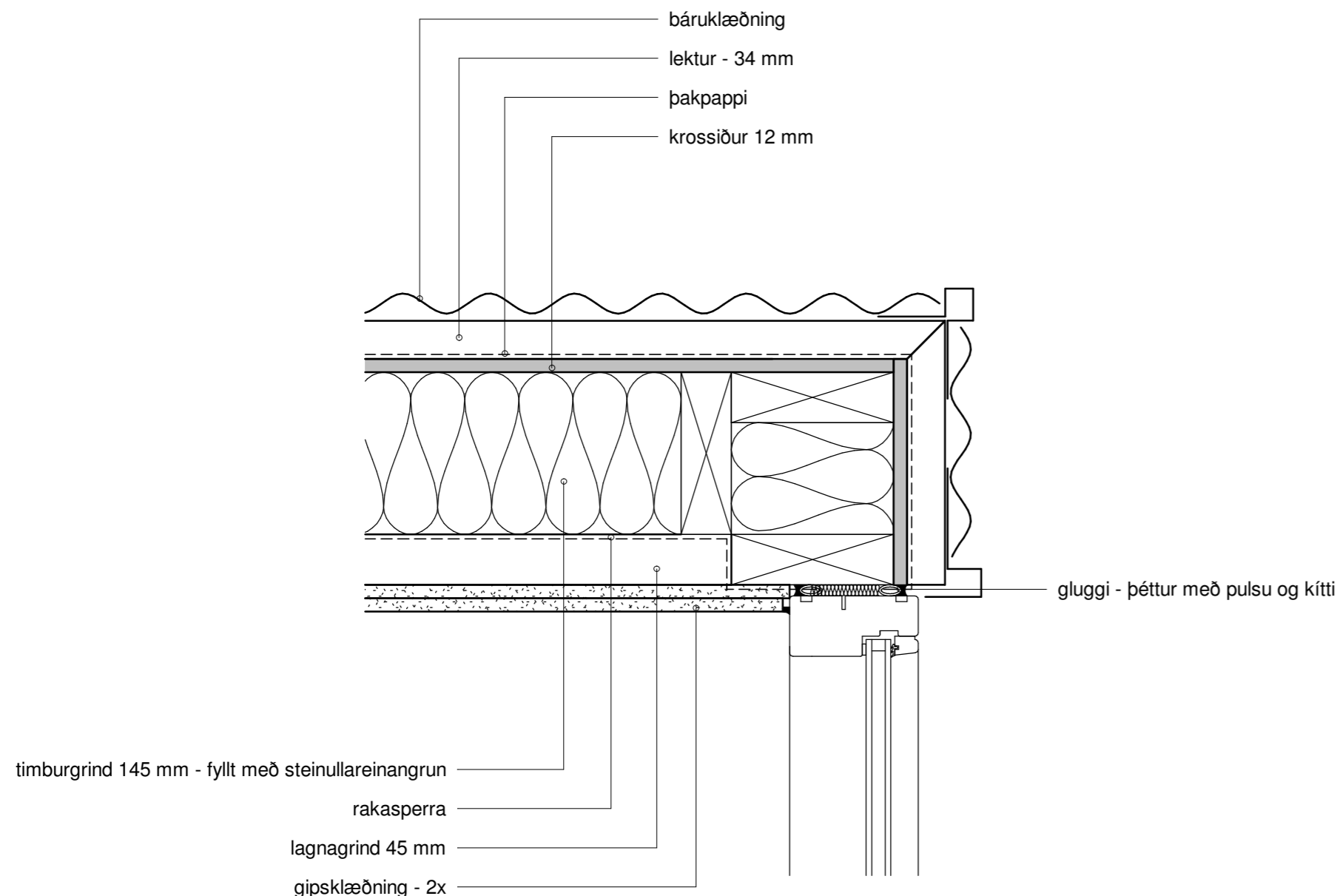

1 Kvistur og gluggi
1:5

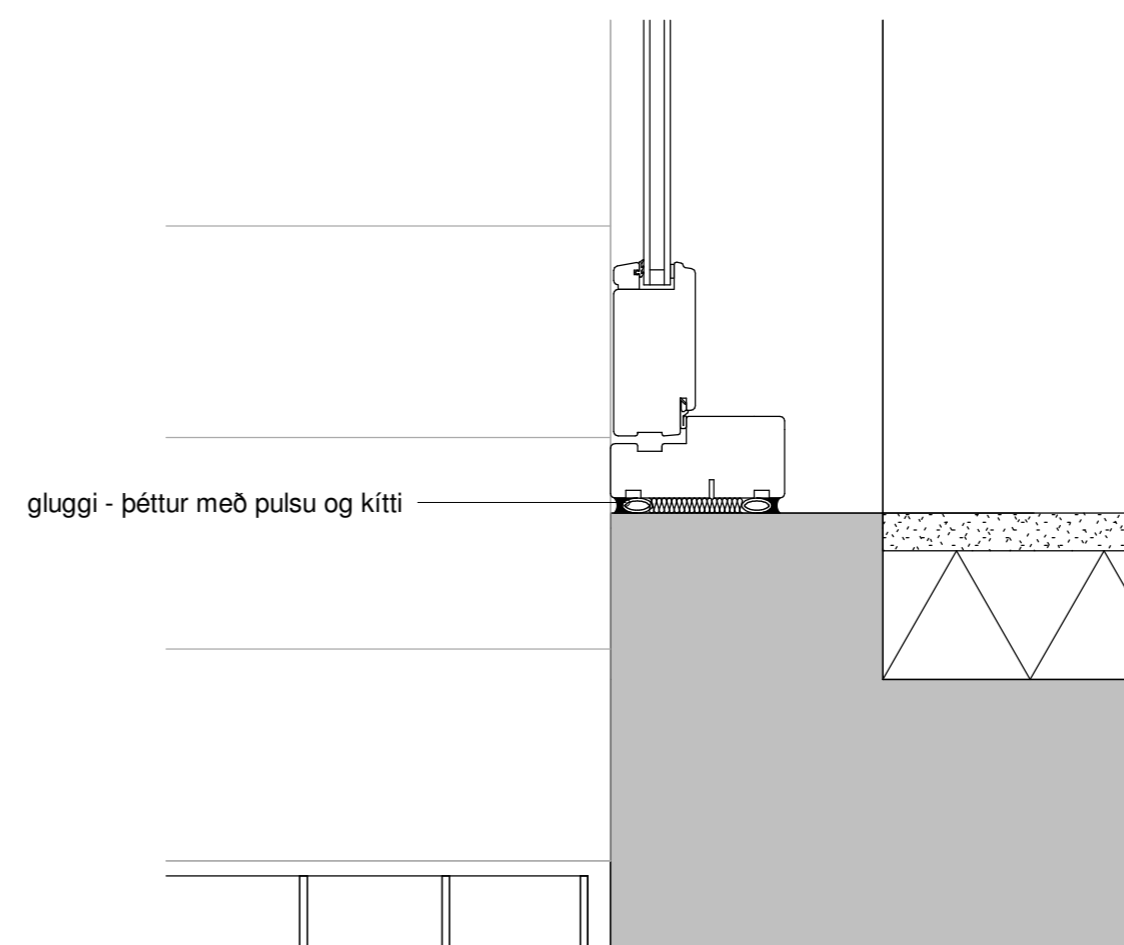

2 Svalahurð og handrið
1:5

D	12.07.2024	Verkefningar gefnar út	BA
Útg.	Dags.	Skyring	Br.af:

Verkefni: **KELDUHVAMMUR 24**

Breytingar á risi

Verkhuti: **Deiliteikning lárétt**

Teikninganúmer: **2.05.010**

Verknúmer:

Staðgreinir: **1400-1-49500140**

Landeignanúmer: **L121373**

Matshluti: **04**

Mælikvarði: **1:5**

Aðalhönnuður / Hönnunarstjóri: **Hjalti Brynjarsson**

Teiknað: **Birkir Árnason**

Yfirlarið: **Hjalti Brynjarsson**

Dagsetning: **12.07.2024**

Útgáfa: **D**

Samþykkt:

ARKÞING | nordic

HALLARMÚLI 4 - REYKJAVÍK 570 5700 - arkthing@arkthing.is - www.arkthing.is

SIGURÐUR HALLGRÍMSSON,	170753-3139	ARKITEKT
BIRKIR ÁRNASON,	200787-3159	BYGG.FR.
HALLUR KRISTMUNDSSON,	220573-3899	BYGG.FR.
HELGI MAR HALLGRÍMSSON,	210279-3429	ARKITEKT

HÖNNUÐUR ÁSKILUR SÉR ALLAN RETT Á TEKNINGUM - FJÓLFÖLDUN ER HÁÐ SKRIFLEGU SAMÞYKKT

Öll mál takist/staðfærast á staðnum áður en smíði hefst.
Misræmi í teikningum skal tafarlaust tilkynna hönnuðum.
Teikningar arkitekta skal lesa með teikningum meðhönnuða.

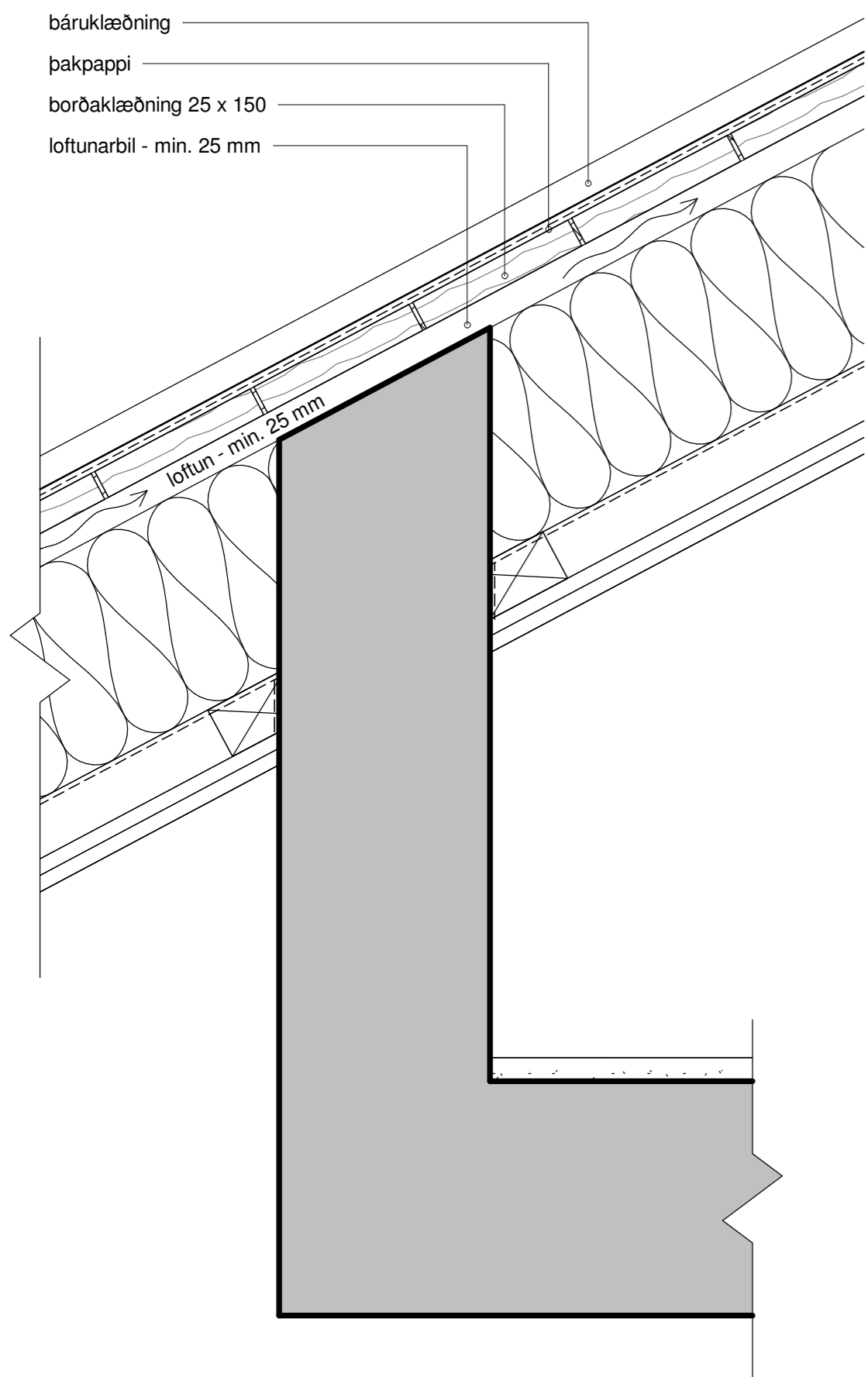

INNI

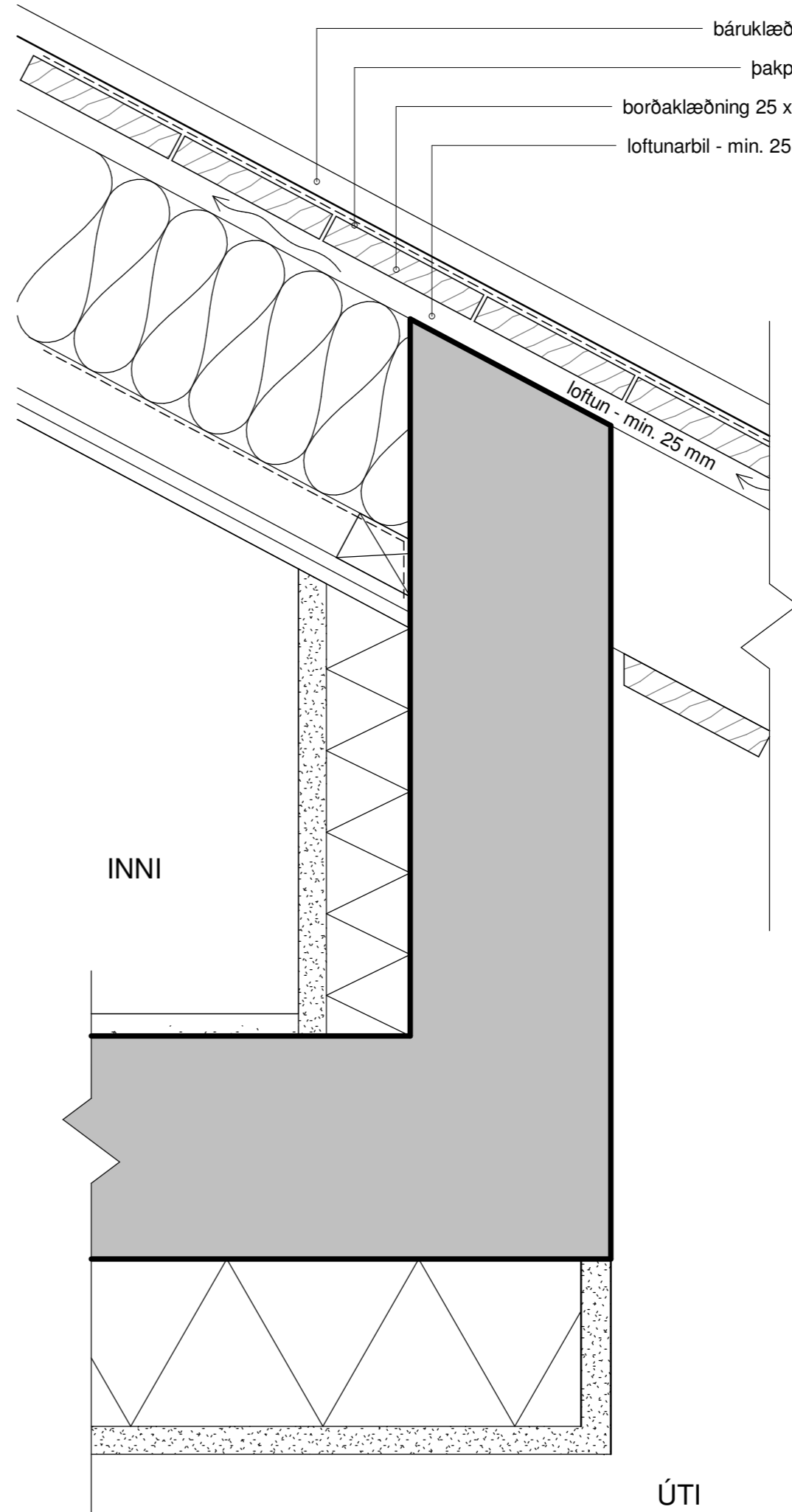
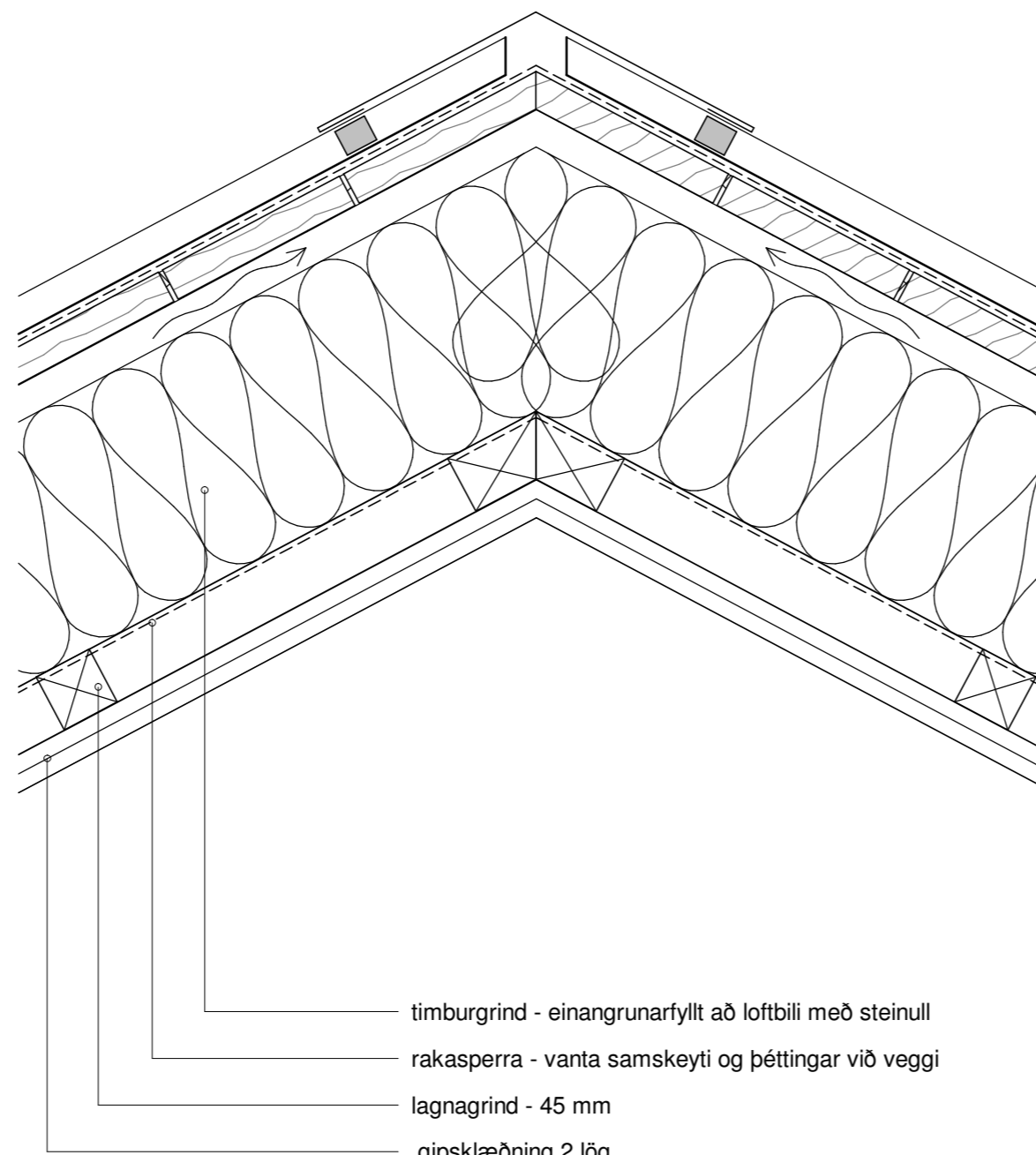

INNI

ÚTI

1 Þak yfir portvegg
1 : 5

2 Mænir
1 : 5

3 Þak - innskot
1 : 5

D	12.07.2024	Verkefningar gefnar út	BA
Útg.	Dags.	Skýring	Br.af:

Verkefni: **KELDUHVAMMUR 24**

Breytingar á risi

Verkhuti: **Deiliteikning lóðrétt 1**

Teikninganúmer: **2.05.020**

Verknúmer:

Staðgreinir: **1400-1-49500140**

Landeignanúmer: **L121373**

Matshluti: **04**

Mælikvarði: **1 : 5**

Aðalhönnuður / Hönnunarstjóri: **Hjalte Brynjarsson**

Teiknað: **Birkir Árnason**

Yfirarið: **Hjalte Brynjarsson**

Dagsetning: **12.07.2024**

Útgáfa: **D**

Samþykkt:

ARKÞING | nordic

HALLARMÚLI 4 - REYKJAVÍK 570 5700 - arkthing@arkthing.is - www.arkthing.is

SIGURÐUR HALLGRÍMSSON,	170753-3139	ARKITEKT
BIRKIR ÁRNASON,	200787-3159	BYGG.FR.
HALLUR KRISTMUNDSSON,	220573-3899	BYGG.FR.
HELGI MAR HALLGRÍMSSON,	210279-3429	ARKITEKT

HÖNNUÐUR ÁSKILUR SÉR ALLAN RETT Á TEKNINGUM - FJÓLFÖLDUN ER HÁÐ SKRIFLEGGU SAMÞYKKT